



UNIVERSITAS
GADJAH MADA

Issues in Trading: Protectionism and Anti Dumping Policy

Oleh: Achmad Rifa'i

UGM.AC.ID

LOCALLY ROOTED, GLOBALLY RESPECTED



UNIVERSITAS
GADJAH MADA



LOCALLY ROOTED, GLOBALLY RESPECTED

UGM.AC.ID

Adam Smith

An Inquiry into
the Nature and Causes of
**The Wealth of
Nations**



Edited and with an
Introduction, Notes, Marginal Summary, and Index
by EDWIN CANNAN

With a new Preface by George J. Stigler



Sudut Pandang Ekonomi Klasik:

- Economy is set by market
- Full employment
- Every output from producers will be consumed by consumers
- Lack of demand does not prevail
- Say's Law by Jean Baptise Say (1767-1831):
"Supply creates its own demand"
- Ekonomi diatur oleh pasar
- Mempekerjakan secara penuh
- Setiap produk dari produsen akan dikonsumsi oleh konsumen
- Tidak mungkin terjadi kekurangan permintaan
- Berdasarkan hukum Jean Baptise (1767-1831):
"Penawaran selalu menciptakan permintaan"



UNIVERSITAS
GADJAH MADA



Namun ...

LOCALLY ROOTED, GLOBALLY RESPECTED

UGM.AC.ID

The Great Depression

1929-1939

By Mark Ebaugh and Truc Le

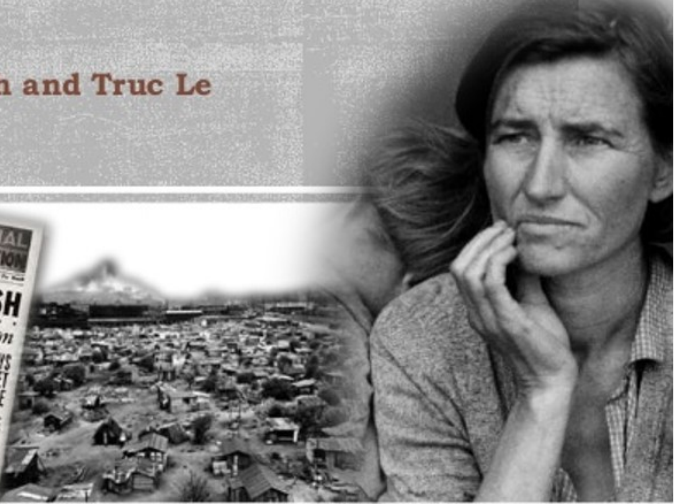

Akibatnya

- Deflasi yang besar karena pengangguran, nilai tukar Dollar meningkat tajam karena semakin sedikit orang memiliki uang.
- Masyarakat menjadi gelisah dan berbondong-bondong mengambil uang mereka dari bank, namun uang masyarakat tidak semuanya tersedia di bank. Kondisi ini disebut dengan *Bank Run*.
- Meningkatnya pengangguran, kelaparan, dan bunih diri sehingga berpengaruh pada menurunnya geliat perdagangan dan kesejahteraan secara keseluruhan.

KRISIS EKONOMI AS

Oktober 1929

- ▣ Pasar saham Wall Street hancur (fenomena *Black Thursday*)
- ▣ Para investor menjual 12,9 juta saham dengan mahal secara masif



Dampak

- ▣ Pasar saham ambruk, investasi tak pasti, pabrik/industri goyah, & para pekerja diberhentikan
- ▣ Masyarakat AS yang mengambil kredit jatuh ke dalam hutang
- ▣ Tingkat penyitaan aset naik drastis
- ▣ Produksi negara turun
- ▣ Petani gagal panen & terpaksa membiarkan hasilnya membusuk di ladang
- ▣ Jumlah tunawisma merebak



Jumlah pengangguran

- ▣ 4 juta orang (1930)
- ▣ 6 juta orang (1931)
- ▣ 15 juta orang (1933) + ribuan bank tutup

Program New Deal (Presiden Roosevelt)

- ▣ Berisi 47 program dalam 3 tahap, rentang 1933-1939
- ▣ Bertujuan untuk menstabilkan sistem keuangan, membantu petani, menciptakan pekerjaan, & mendorong manufaktur

1937

Krisis kembali muncul saat *Federal Reserve* meningkatkan persyaratan guna memperoleh cadangan uang



UNIVERSITAS
GADJAH MADA

Kemudian ...



LOCALLY ROOTED, GLOBALLY RESPECTED

UGM.AC.ID

JOHN MAYNARD KEYNES

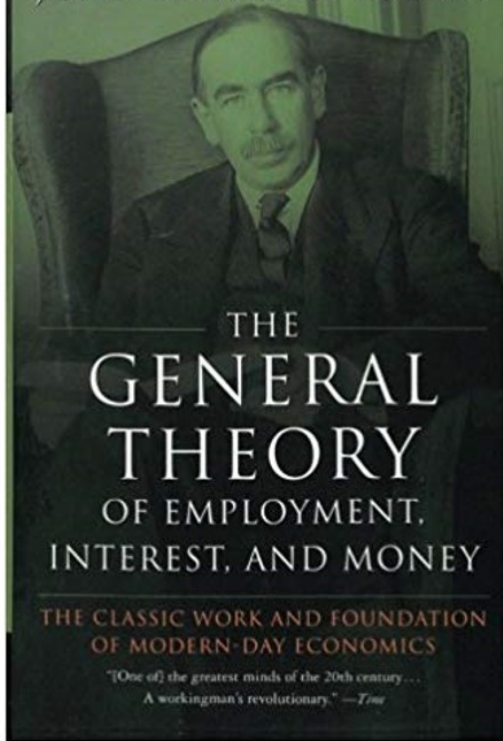

THE
**GENERAL
THEORY**
OF EMPLOYMENT,
INTEREST, AND MONEY

THE CLASSIC WORK AND FOUNDATION
OF MODERN-DAY ECONOMICS

"One of the greatest minds of the 20th century...
A workingman's revolutionary." —*Time*



UNIVERSITAS GADJAH MADA

Theory of Modern International Trading

- The Proportional Factor Theory (Heckscher and Ohlin, 1933).
- The theory of H-O states the causes of differences in productivity due to the amount or proportion of production factors that are owned (endowment factors) by each country, thus further causing a difference in the prices of goods produced.

Teori Perdagangan Internasional Modern

- Teori *Proportional Factor* (Heckscher and Ohlin, 1933).
- Teori H-O yang menyatakan bahwa penyebab perbedaan pada produktivitas terkait dengan jumlah atau proporsi faktor produksi yang dimiliki (faktor dukungan) dari setiap negara, kemudian menyebabkan perbedaan harga atas barang yang diproduksi.

LOCALLY ROOTED, GLOBALLY RESPECTED

UGM.AC.ID



Apa saja komoditas dari Indonesia?



LOCALLY ROOTED, GLOBALLY RESPECTED

UGM.AC.ID



TPT (Tekstil dan Produk Tekstil)

TPT

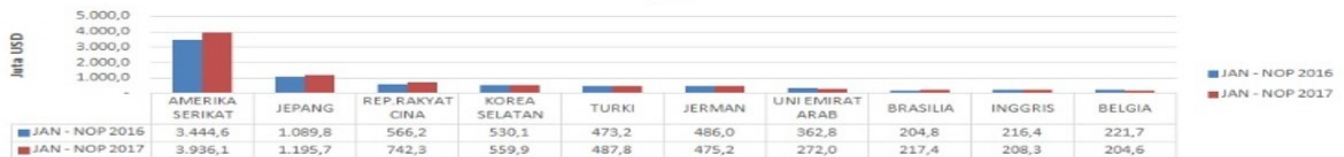

Elektronik

ELEKTRONIK

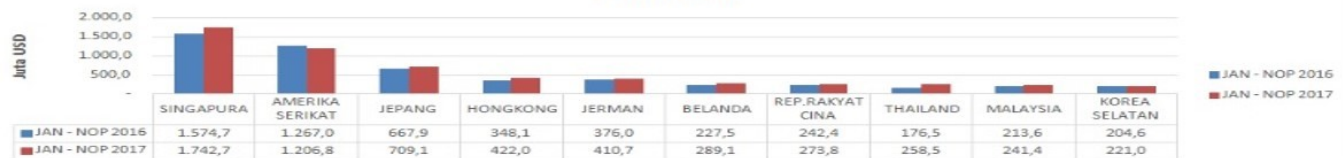

Sumber: Kemendag (2012)

LOCALLY ROOTED, GLOBALLY RESPECTED

UGM.AC.ID

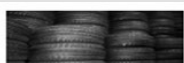

Karet dan Produk Karet



Sawit



Sumber: Kemendag (2012)

LOCALLY ROOTED, GLOBALLY RESPECTED

UGM.AC.ID



Produk Hasil Hutan



Alas Kaki

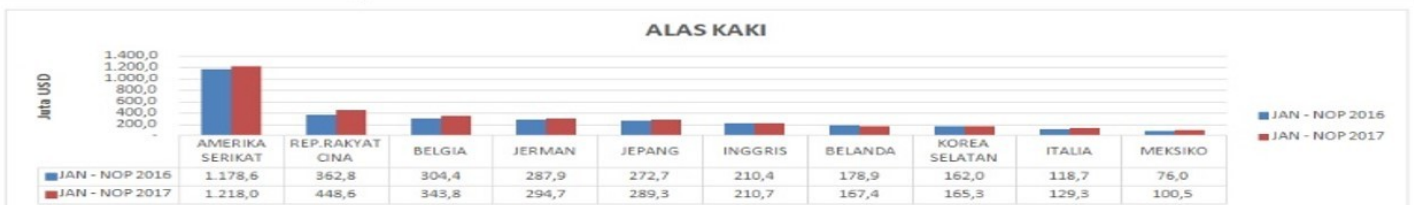

Sumber: Kemendag (2012)

LOCALLY ROOTED, GLOBALLY RESPECTED



Otomotif



Udang

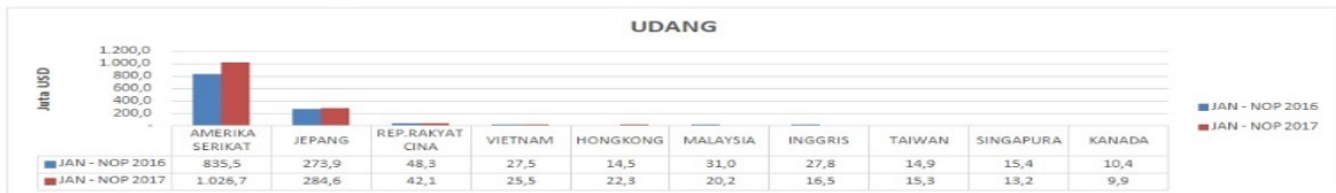

Sumber: Kemendag (2012)

LOCALLY ROOTED, GLOBALLY RESPECTED

UGM.AC.ID



Kakao

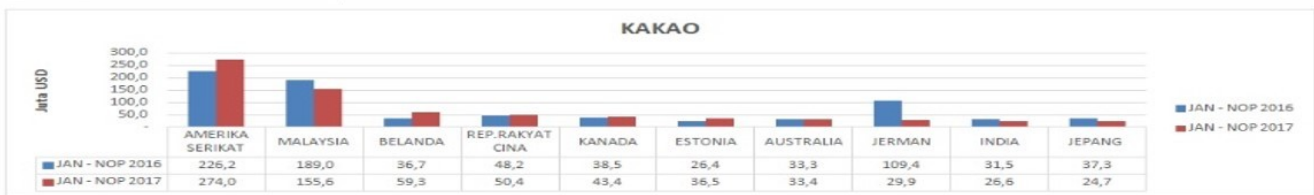

Kopi



Sumber: Kemendag (2012)

LOCALLY ROOTED, GLOBALLY RESPECTED

UGM.AC.ID



UNIVERSITAS
GADJAH MADA

Why does protectionism exist?



LOCALLY ROOTED, GLOBALLY RESPECTED

UGM.AC.ID



Sumber:

Nilai Ekspor-Impor Indonesia 2011-2015

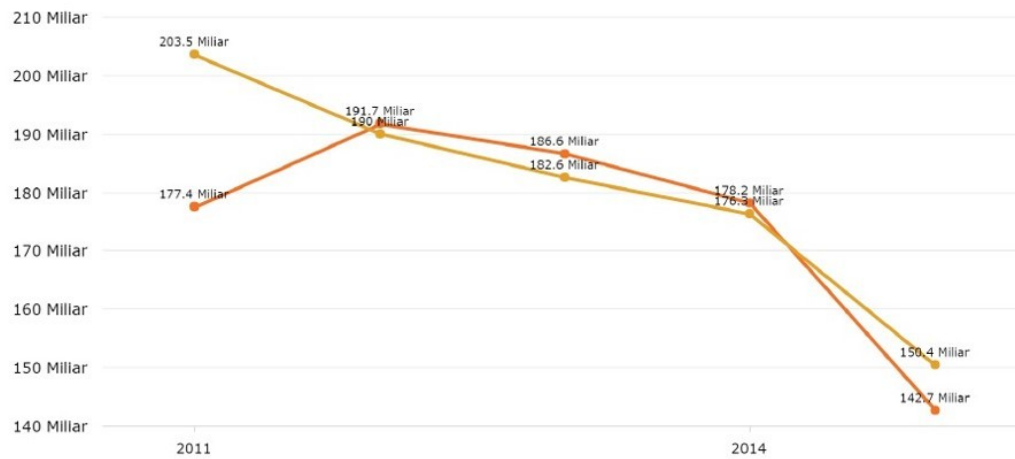

LOCALLY ROOTED, GLOBALLY RESPECTED

UGM.AC.ID



Jenis-jenis *protectionsm*:

- Quota
- Tarif
- State trading operation
- Exchange control
- Embargo
- Dumping policy
- The application of certain standards for foreign products (Rothbard, 1986).





UNIVERSITAS
GADJAH MADA



Dumping Policy

The logo for FORKOMSI FEB UGM is a circular emblem with a gold border. Inside, there is a sun-like symbol with rays and the text "FORUM KOMISI MAHASISWA FEB UGM" around the perimeter. Below the circle, the text "FORKOMSI FEB UGM" is written in a gold box.

LOCALLY ROOTED, GLOBALLY RESPECTED

UGM.AC.ID



Tujuan kebijakan *dumping*

Mencapai keuntungan maksimal dengan melakukan diskriminasi harga dengan menjual atau mengekspor produk ke negara lain dengan patokan harga yang lebih rendah dari harga jual di negara pengekspor.



Tipe-tipe Kebijakan *Dumping**



UNIVERSITAS GADJAH MADA

- *Sporadic Dumping*

→ Penjualan harga komoditas dengan harga lebih rendah untuk mengetahui surplus sementara dari komoditas (misalnya gandum, susu, keju) di pasar internasional tanpa mengurangi harga domestik.

- *Persistent Dumping*

→ Kecenderungan berkelanjutan dari sebuah perusahaan monopoli domestik untuk memaksimalkan laba total dengan harga yang lebih tinggi di pasar domestik dibandingkan pasar internasional.

- *Predatory Dumping*

→ Penjualan sementara suatu komoditas dengan harga di bawah biaya rata-rata atau lebih rendah dari harga di luar negeri atau pasar internasional untuk membuat produsen asing keluar dari bisnis setelah harga tersebut dinaikkan untuk memperoleh manfaat dari monopoli di luar negeri.

Salvatore (2013)





UNIVERSITAS
GADJAH MADA

To be continued

The logo for FORKOMSI FEB UGM is a circular emblem with a gold border. Inside the circle, there is a sun-like symbol with rays and a book. The text "FORKOMSI FEB UGM" is written in a gold arc at the bottom of the circle.

LOCALLY ROOTED, GLOBALLY RESPECTED

UGM.AC.ID



Dengan mengunduh materi *e-learning* ini, Saya bersedia untuk tidak menggunakan materi demi keperluan komersial, serta tidak akan menyalahgunakan materi untuk keperluan apapun.

LOCALLY ROOTED, GLOBALLY RESPECTED

UGM.AC.ID